



## Comment inscrire votre enfant :

Nom :

Prénom :

Date de naissance :

Régime alimentaire :

Nom et prénom du  
représentant légal :

Adresse :

N° de tel :

Courriel :

N° allocataire CAF/MSA :  
(AVEC JUSTIFICATIF)

Remplir ensuite le dossier d'inscription accompagné des  
documents suivants:

- Copie des vaccins à jour
- attestation d'assurance periscolaire/ extrascolaire
- attestation de quotient familial

MERCI DE PRIVILEGIER au maximum LES Inscriptions en ligne sur  
votre espace famille  
(pensez a vous munir des documents ci-dessus):  
<https://espacefamille.aiga.fr/11696020>



TARIFICATION Allocataire CAF et MSA au 1er Septembre 2025

ACCUEIL DE LOISIRS « La Cité des Enfants »



Modification du barème

Tranches CAF et MSA	Correspondance Quotient Familial	Tarification Périscolaire		Tarification Mercredis et Vacances			
		Tarifs Périscolaire SOIR (demi-heure)	Tarifs Périscolaire MATIN (à la séance)	Tarif journée	Tarif demi-journée	Forfait 1 semaine	Tarification REPAS
1ère Tranche	0 à 450€	0,40 €	1,00 €	2,40 €	1,20 €	11 €	3,89 €
2ème Tranche	451€ à 700€	0,45 €	1,10 €	4,40 €	2,20 €	20 €	4,14 €
3ème Tranche	701€ à 1000€	0,50 €	1,30 €	7,50 €	3,25 €	35 €	4,39 €
4ème Tranche	1001 à 1200€	0,55 €	1,50 €	8,00 €	4,00 €	37 €	4,64 €
5ème Tranche	1201€ à 1400€	0,60 €	1,70 €	8,50 €	4,25 €	39 €	4,89 €
6ème Tranche	1401€ à 1600€	0,65 €	2,00 €	9,00 €	4,50 €	43 €	5,17 €
7ème Tranche	1601€ à 1800€	0,70 €	2,50 €	10,50 €	5,25 €	50,50 €	5,17 €
8ème Tranche	> À 1800€	0,80 €	3,00 €	12,00 €	6,00 €	58 €	5,17 €
Autres régimes	> à 1800€	0,80 €	3,00 €	12,00 €	6,00 €	58 €	5,17 €

Adhésion annuelle obligatoire : 10€ (individuelle) 15€ (familiale)

Les chèques vacances ANCV sont acceptés  
Aide aux Temps Libres et Pass'Colo déductibles

En cas d'annulation le matin même sans certificat médical, le repas et le supplément seront facturés.

### Rappel :

Votre numéro d'allocataire et quotient familial sont obligatoires pour application du tarif correspondant. Ils vous seront demandés à la 1<sup>re</sup> inscription de votre enfant et seront remis à jour en janvier et septembre de chaque année. Tout numéro d'allocataire non transmis lors de l'inscription de votre enfant, engendrera une tarification sur la base de la 8<sup>ème</sup> tranche.

Si vous avez des difficultés financières, n'hésitez pas à contacter notre référent Familles, des solutions existent! [sebastien.delval@cs-lormes.fr](mailto:sebastien.delval@cs-lormes.fr)

### Rappels Importants :

Votre numéro d'allocataire et quotient familial sont obligatoires pour application du tarif correspondant. Tout numéro d'allocataire non transmis lors de l'inscription de votre enfant engendrera une tarification sur la base de la 8<sup>ème</sup> tranche.

Adhésion annuelle obligatoire : 10€ (individuelle) et 15€ (familiale)

En cas d'annulation le matin même sans certificat médical, le repas et le supplément seront facturés.

Les chèques ANCV sont acceptés.

**Dans la mesure du possible, les goûters de l'accueil de loisirs seront réalisés avec les enfants et avec des produits locaux**

# Programme MATERNELS

**22 Avril**

**Matin**

Peinture sur pierre



**Après-midi**

Mémory Géant

**29 Avril**

**Matin**

Chasse aux trésors  
des couleurs



**Après-midi**

Jeu : Devine tête

**6 Mai**

**Matin**

Plantation au Jardin

**Après-midi**

Jeu " Le chef d'orchestre"



**13 Mai**

**Matin**

Préparation du repas  
" Tacos"



**Après-midi**

Courses relais - foulard

**20 Mai**

**Matin**

Jeu : cherche l'erreur



**Après-midi**

Jeu sportif : la chaine  
du pompier



**27 Mai**

**Matin**

Activité au jardin (Land art)  
avec Josepha

**Après-midi**

Création d'un vide poche  
" fête des mères"

**3 Juin**

**Matin**

Ludothèque

**Après-midi**

Tic tac boum géant



**10 Juin**

**Matin**

Pêche avec les primaires



**Après-midi**

Parcours pied nus  
et santé à l'étang  
du Goulot



**17 Juin**

**Matin**

"On accueille les tout petits  
à la Cité..." (passerelle avec  
la micro-crèche)



**Après-midi**

Jeux de société  
à l'Ehpad



**24 Juin**

**Journée**

Sortie Piscine à l'Illet Corail  
(pique-nique tiré du sac)  
supplément 6€

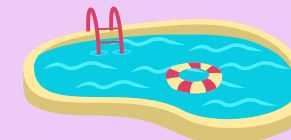

# Programme PRIMAIRES

**22 Avril**



**Matin**

Pinata en papier mâché  
étape 1

**Après-midi**

Crée ton carnet de  
souvenirs



**29 Avril**

**Matin**

Pinata en papier mâché  
étape 2

**Après-midi**

Le muguet : "de la  
cueillette ... au bouquet"



**6 Mai**

**Matin**

Fabrique le chamboule-  
tout de la fête du jeu

**Après-midi**

Jeu sportif  
" le goubak"



**13 Mai**

**Matin**



Pâtisserie : Rochers Coco

**Après-midi**

Chasse aux trésors



**20 Mai**

**Matin**



Jeu : cherche l'erreur

**Après-midi**

Ludothèque :  
jeux en bois

**27 Mai**

**Matin**

Activité au jardin  
(Land art) avec Josépha

**Après-midi**

Crée ta bougie



**3 Juin**

**Matin**

Pâtisserie : Clafoutis

**Après-midi**

Jeu : Béret Soleil



**10 Juin**

**Matin**

Pêche avec les maternels



**Après-midi**

Parcours pied nus  
et santé à l'étang  
du Goulot



**17 Juin**

**Matin**

Fabrique ta carte pop-up

**Après-midi**

Jeux de société  
à l'Ehpad



**24 Juin**

**Journée**

Sortie Piscine à l'Ilot Corail  
(pique-nique tiré du sac)  
supplément 6€





**inscription pour le MERCREDI : Cocher les cases**



NOM :

Prénom :

Lieu d'accueil :

Brassy

Lormes

	22/04	29/04	06/05	13/05	20/05	27/05	03/06	10/06	17/06	24/06
<b>Accueil</b> 7:30 - 8:00										
<b>MATIN</b> 8:00 - 11:45										
<b>MIDI</b> 11:45 - 13:30										
<b>APREs-midi</b> 13:30 - 18:00										

**MERCI DE PRIVILEGIER au maximum les inscriptions en ligne sur votre espace famille:**

<https://espacefamille.aiga.fr/11696020>





# À remplir uniquement par les nouveaux parents



inscription **AU Periscolaire du Matin a Brassy** : Cocher les cases



## Séance d'une heure de 7:30 à 8:30



NOM :

Prénom :

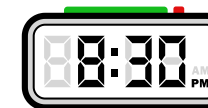

Lieu d'accueil : Brassy

	<b>7H30 - 8H</b>	<b>8H - 8H30</b>	<i>TOUT au long de l'année scolaire</i>	<b>Occasionnellement*</b>
<i>Lundi</i>				
<i>Mardi</i>				
<i>Jeudi</i>				
<i>Vendredi</i>				

MERCI DE PRIVILEGIER au maximum les Inscriptions

en ligne sur votre espace famille:

<https://espacefamille.aiga.fr/11696020>



**\*ATTENTION: MERCI DE NOUS PREVENIR au plus tard 7 JOURS AVANT LA DATE SOUHAITEE afin de pouvoir ajuster le planning de l'équipe d'animation, SI AUCUN ENFANT N'EST INSCRIT avant cette date, L'ACCUEIL DU MATIN SERA FERME.**



**inscription au Périscolaire du soir : Cocher les cases**



NOM :

Prénom :

Lieu d'accueil :

Brassy

Lormes

	<i>tout au long de l'année</i>	<i>Occasion-nellement *</i> <i>(précisez les dates)</i>	<u>OPTIONNEL:</u> <i>Aide aux devoirs</i>
<i>Lundi</i>			
<i>Mardi</i>			
<i>Jeudi</i>			
<i>Vendredi</i>			

L'accueil périscolaire du soir est ouvert de 16h jusqu'à 19h.

\*\*\*\*\*

A partir de Janvier un dispositif d'une table tournante sera proposé aux enfants le souhaitant (activité libre, activité nature, activité de création, activité de sensibilisation... en semi-autonomie) disponible sur les sites d'accueil périscolaire Brassy et Lormes De 17h à 18h

**\* Merci d'inscrire votre enfant à l'avance et si possible en ligne sur votre espace familles, sinon prévenir par téléphone au : 03 86 22 34 33**

MERCI DE PRIVILEGIER au maximum les inscriptions en ligne sur votre espace famille: <https://espacefamille.aiga.fr/11696020>



Aide aux Devoirs :

à Lormes : lundi, mardi et jeudi de 16h30 à 17h30  
à Brassy : lundi, mardi et jeudi de 17h à 18h

