

Ce programme a été
construit avec et à partir
des envies de vos enfants

Les activités sont amenées à
être modifiées en fonction des
envies des enfants,
de la météo ou de quelques
imprévus

Nous utilisons un code couleur : **Marron**
pour les **maternels**, **orange** pour les
élémentaires et **bleu** pour les **activités**
communes

Nous vous remercions d'équiper vos
enfants d'une tenue adaptée et d'un
sac avec une gourde, des vêtements de
pluie et de soleil, des bottes, un
change, des mouchoirs et une brosse à
dent.

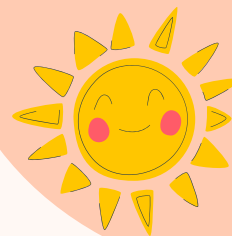

CITÉ DES ENFANTS



contact

☎ 03.86.22.34.33 / 07.86.97.29.87

✉ citedesenfants@cs-lormes.fr

Horaires d'ouverture des cités des
enfants

de Lormes et de Brassy :

Accueil de 7h30 à 18h00

PERISCOLAIRE
ET MERCREDIS

MARS-AVRIL
2026



Programme Maternels & Elementaires



25 FEVRIER
jeux de mémoire
Ludothèque

Parcours de motricité :
"les petits aventuriers"
Jeu sportif "thèque"



11 MARS

Pâtisserie : Brownies

Escape Game - 1ère étape
"Mais où va-t-on en séjour cet été ?"



Jeu "Le guide et l'aveugle"

Escape Game - 2ème étape
"A la recherche de lots : Mission Tombola Séjour Eté"

25 MARS
Bibliothèque :
"le printemps"
Repas partagé
intergénérationnel



Jeux : "béret soleil"
Ludothèque

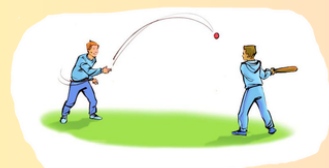

4 MARS

Fleurs en playmaïs
Créer ta boîte à idées



Jeux extérieurs

Jeux sportifs au
city stade



18 MARS

Ludothèque
Nettoie le jardin

Jeu du Loto



1ER AVRIL

Mémo du Jardin
Prépare ta maison à
insectes



Jeu : "La tour Jenga"
Karaoké a l'Ehpad



Comment inscrire votre enfant :

Nom :

Prénom :

Date de naissance :

Régime alimentaire :

Nom et prénom du
représentant légal :

Adresse :

N° de tel :

Courriel :

N° allocataire CAF/MSA :
(AVEC JUSTIFICATIF)

Remplir ensuite le dossier d'inscription accompagné des
documents suivants:

- Copie des vaccins à jour
- attestation d'assurance periscolaire/ extrascolaire
- attestation de quotient familial

MERCI DE PRIVILEGIER au maximum LES Inscriptions en ligne sur
votre espace famille

(pensez à vous munir des documents ci-dessus):

<https://espacefamille.aiga.fr/11696020>





TARIFICATION Allocataire CAF et MSA au 1er Septembre 2025

ACCUEIL DE LOISIRS « La Cité des Enfants »



Modification du barème



		Tarification Périscolaire		Tarification Mercredis et Vacances			
Tranches CAF et MSA	Correspondance Quotient Familial	Tarifs Périscolaire SOIR (demi-heure)	Tarifs Périscolaire MATIN (à la séance)	Tarif journée	Tarif demi-journée	Forfait 1 semaine	Tarification REPAS
1ère Tranche	0 à 450€	0,40 €	1,00 €	2,40 €	1,20 €	11 €	3,89 €
2ème Tranche	451€ à 700€	0,45 €	1,10 €	4,40 €	2,20 €	20 €	4,14 €
3ème Tranche	701€ à 1000€	0,50 €	1,30 €	7,50 €	3,25 €	35 €	4,39 €
4ème Tranche	1001 à 1200€	0,55 €	1,50 €	8,00 €	4,00 €	37 €	4,64 €
5ème Tranche	1201€ à 1400€	0,60 €	1,70 €	8,50 €	4,25 €	39 €	4,89 €
6ème Tranche	1401€ à 1600€	0,65 €	2,00 €	9,00 €	4,50 €	43 €	5,17 €
7ème Tranche	1601€ à 1800€	0,70 €	2,50 €	10,50 €	5,25 €	50,50 €	5,17 €
8ème Tranche	> À 1800€	0,80 €	3,00 €	12,00 €	6,00 €	58 €	5,17 €
Autres régimes > à 1800€		0,80 €	3,00 €	12,00 €	6,00 €	58 €	5,17 €

Adhésion annuelle obligatoire : 10€ (individuelle) 15€ (familiale)

Les chèques vacances ANCV sont acceptés
Aide aux Temps Libres et Pass'Colo déductibles

En cas d'annulation le matin même sans certificat médical, le repas et le supplément seront facturés.

Rappel :
 Votre numéro d'allocataire et quotient familial sont obligatoires pour application du tarif correspondant.
 Ils vous seront demandés à la 1^{re} inscription de votre enfant et seront remis à jour en janvier et septembre de chaque année.
 Tout numéro d'allocataire non transmis lors de l'inscription de votre enfant, engendrera une tarification sur la base de la 8^{ème} tranche.

Si vous avez des difficultés financières, n'hésitez pas à contacter notre
réfèrent Familles, des solutions existent! **sebastien.delval@cs-lormes.fr**

Rappels Importants :

Votre numéro d'allocataire et quotient familial sont obligatoires pour application du tarif correspondant. Tout numéro d'allocataire non transmis lors de l'inscription de votre enfant engendrera une tarification sur la base de la 8^{ème} tranche.

Adhésion annuelle obligatoire : 10€ (individuelle) et 15€ (familiale)

En cas d'annulation le matin même sans certificat médical, le repas et le supplément seront facturés.

Les chèques ANCV sont acceptés.

**Dans la mesure du possible, les goûters de
l'accueil de loisirs seront réalisés avec les
enfants et avec des produits locaux**



inscription pour le MERCREDI : Cocher les cases



NOM :

Prénom :

Lieu d'accueil :

Brassy

☐

Lormes

☐

	25/02	04/03	11/03	18/03	25/03	01/04
Accueil 7:30 - 8:00						
MATIN 8:00 - 11:45						
MIDI 11:45 - 13:30						
APREs-midi 13:30 - 18:00						

MERCI DE PRIVILEGIER au maximum les inscriptions en ligne sur votre espace famille:

[https ://espacefamille.aiga.fr/11696020](https://espacefamille.aiga.fr/11696020)



À remplir uniquement par les nouveaux parents



inscription AU Periscolaire du Matin a Brassy : Cocher les cases



Séance d'une heure de 7:30 à 8:30

NOM :

Prénom :

Lieu d'accueil : Brassy

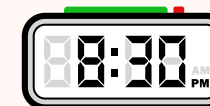
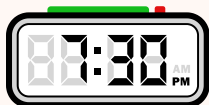

	7H30 - 8H	8H - 8H30	TOUT au long de l'année scolaire	Occasionnellement*
Lundi				
Mardi				
Jeudi				
Vendredi				

MERCI DE PRIVILEGIER au maximum les Inscriptions
en ligne sur votre espace famille:

<https://espacefamille.aiga.fr/11696020>



***ATTENTION: MERCI DE NOUS PREVENIR au plus tard 7 JOURS AVANT LA DATE SOUHAITEE afin de pouvoir ajuster le planning de l'équipe d'animation, SI AUCUN ENFANT N'EST INSCRIT avant cette date, L'ACCUEIL DU MATIN SERA FERME.**



inscription au Périscolaire du soir : Cocher les cases



NOM :

Prénom :

Lieu d'accueil :

Brassy

☐

Lormes

☐

Saint-André-en-Morvan

☐

	<i>tout au long de l'année</i>	<i>Occasion-nellement *</i> (précisez les dates)	<u>OPTIONNEL:</u> <i>Aide aux devoirs</i>
<i>Lundi</i>			
<i>Mardi</i>			
<i>Jeudi</i>			
<i>Vendredi</i>			

L'accueil périscolaire du soir est ouvert de 16h jusqu'à 19h.

A partir de Janvier un dispositif d'une table tournante sera proposé aux enfants le souhaitant (activité libre, activité nature, activité de création, activité de sensibilisation.... en semi-autonomie) disponible sur les 3 sites d'accueil périscolaire Brassy , Lormes et St-André en Morvan.
De 17h à 18h

*** Merci d'inscrire votre enfant à l'avance et si possible en ligne sur votre espace familles, sinon prévenir par téléphone au : 03 86 22 34 33**

MERCI DE PRIVILEGIER au maximum les
Inscriptions en ligne sur votre espace famille:
<https://espacefamille.aiga.fr/11696020>



Aide aux Devoirs :

à Lormes : lundi, mardi et jeudi de 16h30 à 17h30

à Brassy : lundi, mardi et jeudi de 17h à 18h

à Saint-André-en-Morvan: jeudi de 16h30 à 18h30

