



Intercommunal
des Portes
du Morvan



CE PROGRAMME A ETE
CONSTRUIT AVEC LES
ENFANTS 😊

LES ACTIVITES PEUVENT
CHANGER EN RAISON DE LA
METEO OU D'IMPREVUS

MERCI DE PORTER
UNE TENUE ADAPTEE A
LA METEO, UNE
GOURDE ET UNE
BROSSE A DENTS
POUR LES PETITS
MERCI DE FOURNIR UN
SAC DE CHANGE ET UN
DOUDOU

OUVERTURE
DES CITÉS DES ENFANTS
DE LORMES ET BRASSY :

DE 8H à 18H
DU LUNDI AU VENDREDI.

contacts



03 86 22 34 33
07 86 97 29 87

citedesenfants@cs-lormes.fr

laetitia.mounier@cs-lormes.fr

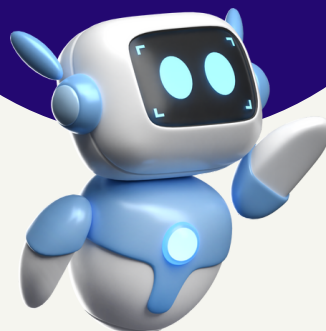

CRÉE TA VILLE DU FUTUR : "MORVANDIA"

PROGRAMME
DES VACANCES
D'HIVER
DU 24 FÉVRIER AU 07
MARS 2025



24/02

MORVANDIA: Création d'une fresque
Repas à l'ESAT
Balle aux prisonniers
Atelier construction d'un Monsieur
Carnaval



25/02

Fabrication d'une éolienne
MORVANDIA: Quelle architecture ?
Atelier avec les ados
Pique-nique avec les ados
Projection de film
Course d'orientation

26/02

Ludothèque: Création d'un train
Création de masques de carnaval
Repas à l'ESAT
Jeux de l'horloge
MORVANDIA: Atelier de fabrication
des espaces verts

27/02

SORTIE et PIQUE-NIQUE A LA FERME
Supplément de 4 euros



CODE COULEURS DES ACTIVITES
BLEU : MATERNELLES
ORANGE : ELEMENTAIRES
VERT : ACTIVITES COMMUNES

28/02

Expériences scientifiques
autour de l'eau
MORVANDIA : Expériences sur
l'électricité
Repas à l'ESAT
Programmation de l'abeille
"Beepot" avec Jan
Bouge ton corps



03/03

Atelier de création de décors
(neige, verdure, fleurs...)
Création de la maquette
MORVANDIA
Repas à l'ESAT
Jeux de la sangle
Création de la maquette
MORVANDIA

04/03

Création d'une fête foraine miniature
Atelier Pâtisserie
Repas à l'ESAT
Atelier Pâtisserie
Jeux Sportifs



05/03

Création de masques
Jeux libres
Repas partagé
CARNAVAL



06/03

SORTIE et PIQUE-NIQUE
Maquette et Barrage
du lac de Pannecièrre



07/03

Atelier d'assemblage des éléments de la
MAQUETTE "Morvandia"
Repas à l'ESAT
VERNISSAGE DE LA MAQUETTE
MORVANDIA avec goûter partagé avec les
parents

FICHE DE RENSEIGNEMENTS A REMETTRE A L'EQUIPE :

NOM :

PRÉNOM :

DATE DE NAISSANCE :

RÉGIME ALIMENTAIRE :

NOM ET PRÉNOM DU
REPRÉSENTANT LÉGAL :

ADRESSE :

N° DE TEL :

COURRIEL :

N° ALLOCATAIRE CAF/MSA :
(AVEC JUSTIFICATIF)

INSCRIPTION POSSIBLE VIA L'ESPACE FAMILLE INOE :
[HTTPS://ESPACEFAMILLE.AIGA.FR/11696020](https://espacefamille.aiga.fr/11696020)

RAPPELS IMPORTANTS :

VOTRE NUMÉRO D'ALLOCATAIRE ET QUOTIENT FAMILIAL SONT OBLIGATOIRES POUR APPLICATION DU TARIF CORRESPONDANT. TOUT NUMÉRO D'ALLOCATAIRE NON TRANSMIS LORS DE L'INSCRIPTION DE VOTRE ENFANT, ENGENDRERA UNE TARIFICATION SUR LA BASE DE LA 6ÈME TRANCHE.

ADHÉSION ANNUELLE OBLIGATOIRE : 10€ (INDIVIDUELLE) ET 15€ (FAMILIALE)
EN CAS D'ANNULATION LE MATIN MÊME SANS CERTIFICAT MÉDICAL, LE REPAS ET LE SUPPLÉMENT SERONT FACTURÉS.
LES CHÈQUES ANCV SONT ACCEPTÉS.

TARIFICATION ALLOCATAIRE CAF ET MSA AU 1ER JANVIER 2024 ACCUEIL DE LOISIRS « LA CITÉ DES ENFANTS »

TRANCHES CAF / MSA	COEFFICIENT FAMILIAL	TARIF JOURNÉE	TARIF DEMI- JOURNÉE	FORFAIT 1 SEMAINE	TARIF REPAS
1ÈRE TRANCHE	0 à 450€	2,40€	1,20€	11€	3.89€
2ÈME TRANCHE	451€ à 700€	4,40€	2,20€	20€	3.89€
3ÈME TRANCHE	701€ à 1000€	7,50€	3,75€	35€	3.89€
4ÈME TRANCHE	1001€ à 1200€	8,00€	4,00€	37€	3.89€
5ÈME TRANCHE	1201€ à 1400€	8,50€	4,25€	39€	3.89€
6ÈME TRANCHE ET AUTRE RÉGIME	>à 1400€	9,00€	4,50€	41€	3.89€

SUPPLÈMENT
DE 4€

FÉVRIER	LUNDI 24/02	MARDI 25/02	MERCREDI 26/02	JEUDI 27/02	VENDREDI 28/02
MATIN	<input type="checkbox"/>	<input type="checkbox"/>	<input type="checkbox"/>	<input type="checkbox"/>	<input type="checkbox"/>
MIDI	<input type="checkbox"/>	picnic	<input type="checkbox"/>	picnic	<input type="checkbox"/>
APRES-MIDI	<input type="checkbox"/>	<input type="checkbox"/>	<input type="checkbox"/>	<input type="checkbox"/>	<input type="checkbox"/>

MARS	LUNDI 03/03	MARDI 04/03	MERCREDI 05/03	JEUDI 06/03	VENDREDI 07/03
MATIN	<input type="checkbox"/>	<input type="checkbox"/>	<input type="checkbox"/>	<input type="checkbox"/>	<input type="checkbox"/>
MIDI	<input type="checkbox"/>	<input type="checkbox"/>	<input type="checkbox"/>	picnic	<input type="checkbox"/>
APRES-MIDI	<input type="checkbox"/>	<input type="checkbox"/>	<input type="checkbox"/>	<input type="checkbox"/>	<input type="checkbox"/>



INSCRIPTIONS EN LIGNE SUR VOTRE ESPACE FAMILLE

