

ACCUEIL DE LOISIRS « La Cité des Enfants »

Tranches CAF et MSA	Correspondance Quotient Familial	Tarification Mercredis et Vacances			
		Tarif Journée	Tarif demi-journée	Forfait 1 semaine	Tarification REPAS
1 <sup>ère</sup> Tranche	0 à 450€	2,40 €	1,20 €	11,00 €	3,89 €
2 <sup>ème</sup> Tranche	451€ à 600€	4,40 €	2,20 €	21,00 €	
3 <sup>ème</sup> Tranche	601€ à 750€	8,20 €	4,10 €	38,00 €	
4 <sup>ème</sup> Tranche	> à 750€	8,40 €	4,20 €	39,00 €	
Autres régimes	> à 750€	8,40 €	4,20 €	39,00 €	3,89

Adhésion annuelle obligatoire : 10€ (individuelle) 15€ (familiale) Les chèques vacances ANCV sont acceptés

Ramassage : 1€ Aller/retour pendant les vacances scolaires  
En cas d'annulation le matin même sans certificat médical, le repas et le supplément seront facturés.

**Rappel :**  
Votre numéro d'allocataire et quotient familial sont obligatoires pour application du tarif correspondant.  
Ils vous seront demandés à la 1<sup>re</sup> inscription de votre enfant et seront remis à jour en janvier et septembre de chaque année.  
Tout numéro d'allocataire non transmis lors de l'inscription de votre enfant, engendrera une tarification sur la base de la 4<sup>ème</sup> tranche.

Cité des enfants de Lormes :

**07.86.97.29.87**

Cité des enfants de Brassy :

**03.86.22.20.46**

AVANTAGES :

- ▶ POSSIBILITÉ DE RAMASSAGE
- ▶ RÈGLEMENT POSSIBLE PAR CHÈQUES VACANCES ANCV
- ▶ POSSIBILITÉ D'ÉCHELONNER LES PAIEMENTS

**Horaires d'ouverture : 8h-18h**

**Accueil du matin :**

8h-9h30 / 11h30-12h

**Accueil du soir :**

13h30-14h / 17h30-18h

IPNS - Ne pas jeter sur la voie publique

Accueil de loisirs  
3 à 12 ans

CUISINE

BIENVENUE A  
CITY LAND

ACTIVITES  
MANUELLES



JEUX COLLECTIFS

ROBOTIQUE



JEUX EN  
FORET

RANDO PEDESTRE

SPORT

**DU 12 AU 23 AVRIL 2021**



Intercommunal  
des Portes  
du Morvan

**03 86 22 85 47**

[centre.social.lormes@wanadoo.fr](mailto:centre.social.lormes@wanadoo.fr)

[www.cs-lormes.fr](http://www.cs-lormes.fr)

BRASSY



## La Cité des Enfants : Un accueil de loisirs

### ➤ Qu'est-ce que l'accueil de loisirs ?

C'est une structure accueillant les enfants et les jeunes en dehors du temps scolaire.

Il est guidé par un **projet éducatif et pédagogique** et est **soumis à une réglementation** stricte imposée et contrôlée par la Direction Départementale de la Cohésion Sociale et de la protection des populations.

### ➤ Petit rappel de nos objectifs pédagogiques :

L'organisation de la vie quotidienne et les activités visent à favoriser :

- **L'autonomie** : Accompagner l'enfant dans l'accès à l'autonomie en le **responsabilisant** au maximum
- **La socialisation** : Aider l'enfant à **se construire en collectivité** dans **le respect de chacun**
- **La démocratie** : favoriser **l'expression de chacun**
- **La co-éducation** : accompagner l'enfant dans **ses apprentissages de manière ludique**, en complément de la famille et de l'école.

Les familles peuvent venir partager ce temps d'animation avec leurs enfants. Les enfants dont les parents ne sont présents sont pris en charge par l'équipe d'animation.



Les déplacements (ramassage, navettes Brassy – Lormes, repas, sorties,...) des enfants sont assurés par l'équipe d'animation avec les mini-bus du Centre social ou par Les Cars Charles.

## Le fonctionnement de La Cité des Enfants

### La Cité des Enfants, c'est 2 structures :

- Une à Lormes
- Une à Brassy

Les accueils sont proposés sur chaque structure mais les enfants sont regroupés pour le temps d'animation.

**Un service de ramassage** est proposé sur les communes de la communauté de communes des portes du Morvan sur inscription et sous réserve de places disponibles.

### Le déroulement d'une journée type :

#### 8h : ouverture de la structure

8h – 9h15 : accueil échelonné (les enfants arrivent librement sur ce créneau horaire)

9h15 : départ pour le regroupement

9h30 – 11h30 : activités

11h30 – 11h45 : temps hygiène et accueil des parents pour les enfants ne déjeunant pas à la Cité

11h45 : départ pour l'ESAT, lieu du repas (nous nous y rendons la plupart du temps à pied)

12h – 13h30 : repas et retour à la Cité des enfants

13h30 – 14h00 : début du temps calme

accueil des enfants inscrits l'après-midi

14h – 16h : temps calme ou sieste / activités

16h – 17h : goûter et temps d'échange sur la journée

17h : retour des enfants sur chacune des structures

17h30 – 18h : accueil échelonné.

**Les structures ferment à 18h.**

Le projet éducatif et pédagogique est à votre disposition à La Cité des Enfants



# PRIMAIRE

	MATIN	APRES-MIDI
Lundi 12/04	<b>Jeux de connaissance :</b> Qui a disparu ? Tempête en mer, La balle nommée...	<b>Activité manuelle :</b> Nous fabriquons notre jeu de société, le jeu de Halma
Mardi 13/04	<b>Atelier cuisine :</b> Nous préparons le repas de midi	<b>Nouvelles technologies :</b> Initiation à la robotique avec Jan de la Ludothèque
Mercredi 14/04	<b>Sport :</b> Hockey	<b>Jeu de rapidité :</b> Les queues de renard
Jeudi 15/04	<b>Jeu de stratégie :</b> Carré touché – carré ruiné	<b>Activité manuelle :</b> Nos animaux en aquarelle sur filtre à café
Vendredi 16/04	Nous allons nous dépenser au <b>parcours de santé</b>	<b>Nouvelles technologies :</b> Initiation à la robotique avec Jan de la Ludothèque
Lundi 19/04	<b>Jeu sportif :</b> La thèque	<b>Nouvelles technologies :</b> Initiation à la robotique avec Jan de la Ludothèque
Mardi 20/04	<b>Atelier cuisine :</b> Nous préparons le goûter	<b>Jeu en forêt :</b> La sardine
Mercredi 21/04	<b>Sport :</b> Bumball	<b>Jeu de coopération :</b> La tour de Fröbel
Jeudi 22/04	<b>RANDONNÉE AUTOUR DU LAC DE CHAUMECON</b> <i>Prévoir chaussures de marche et pique-nique</i>	
Vendredi 23/04	<b>Tournoi de Ping-pong</b>	<b>Activité manuelle :</b> Fabrication d'un thaumatrope



# MATERNELLE



	MATIN	APRES-MIDI
Lundi 12/04	<b>Jeux de connaissance :</b> Qui a disparu ? Tempête en mer, La balle nommée...	<b>Activité manuelle :</b> Mon oiseau en 3D
Mardi 13/04	<b>Atelier cuisine :</b> Nous préparons le repas de midi	<b>Jeu de coopération :</b> Le cavalier et son cheval
Mercredi 14/04	<b>Parcours de motricité</b>	Balade en forêt et cueillette de fleurs et de feuilles
Jeudi 15/04	<b>Jeu de coopération :</b> Les lapins dans la clairière	<b>Activité manuelle :</b> La nature en pâte à sel
Vendredi 16/04	<b>Ludothèque :</b> Initiation au petit robot <b>Beebot</b>	<b>Activité manuelle :</b> Fabrication de nos porte-clés chenilles
Lundi 19/04	<b>Activité manuelle :</b> Mon escargot rigolo	<b>Activité créative :</b> Mon herbier de printemps
Mardi 20/04	<b>Activité manuelle :</b> Nos cadres photos pots de fleurs	<b>Jeux en forêt :</b> cache-cache, chasse aux objets...
Mercredi 21/04	<b>Ludothèque :</b> Initiation au petit robot <b>Beebot</b>	<b>Jeu collectif :</b> Vider les paniers
Jeudi 22/04	<b>RANDONNEE AUTOUR DU LAC DE CHAUMECON</b> <i>Prévoir chaussures de marche et pique-nique</i>	
Vendredi 23/04	<b>Atelier cuisine :</b> Nous préparons le goûter	<b>Jeux collectifs :</b> Les belettes, la queue du diable...

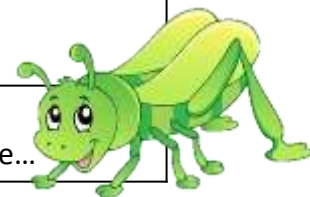



# INSCRIPTIONS DES VACANCES D'AVRIL 2021

Je soussigné(e) M./Mme.....  
souhaite inscrire mon fils / ma fille à l'accueil de loisirs « La Cité des Enfants ».

Nom et prénom de l'enfant : .....  
Date de naissance : ..... Classe : .....  
Téléphone fixe : ..... Portable : .....  
N° allocataire (obligatoire) : .....  
Quotient familial (fournir un justificatif) : .....

Mon enfant fréquentera la Cité des Enfants :  
de LORMES  de BRASSY   
Tranche d'âge : Maternelle  Primaire

	MATIN	REPAS	APRES MIDI	Ramassage	
				Matin	Soir
Lundi 12/04					
Mardi 13/04					
Mercredi 14/04					
Jeudi 15/04					
Vendredi 16/04					
Lundi 19/04					
Mardi 20/04					
Mercredi 21/04					
Jeudi 22/04					
Vendredi 23/04					

*\*Transport en fonction des conditions climatiques et sous réserve de places disponibles*

Signatures des parents



# INSCRIPTIONS DES VACANCES D'AVRIL 2021

Je soussigné(e) M./Mme.....  
souhaite inscrire mon fils / ma fille à l'accueil de loisirs « La Cité des Enfants ».

Nom et prénom de l'enfant : .....  
Date de naissance : ..... Classe : .....  
Téléphone fixe : ..... Portable : .....  
N° allocataire (obligatoire) : .....  
Quotient familial (fournir un justificatif) : .....

Mon enfant fréquentera la Cité des Enfants :  
de LORMES  de BRASSY   
Tranche d'âge : Maternelle  Primaire

	MATIN	REPAS	APRES MIDI	Ramassage	
				Matin	Soir
Lundi 12/04					
Mardi 13/04					
Mercredi 14/04					
Jeudi 15/04					
Vendredi 16/04					
Lundi 19/04					
Mardi 20/04					
Mercredi 21/04					
Jeudi 22/04					
Vendredi 23/04					

*\*Transport en fonction des conditions climatiques et sous réserve de places disponibles*

Signatures des parents