Soirée Discut' entre parents
sur la gestion des écrans au quotidien animée par Valérie Didierlaurent, formatrice en éducation bienveillante et positive

PORT DU MASQUE OBLIGATOIRE

Ouvert aux parents
Inscription obligatoire
Nombre de places limité

Le Jeudi 3 Décembre 2020
18h30 à 20h30
au Centre Social de
Montsauche-les-Settons

" Impossible de le décoller de son écran, c'est une crise à chaque fois, je suis épuisée alors je préfère le laisser jouer "

" Tous les jours, c'est le même problème... à peine rentré de l'école, il se jette sur sa tablette ! "

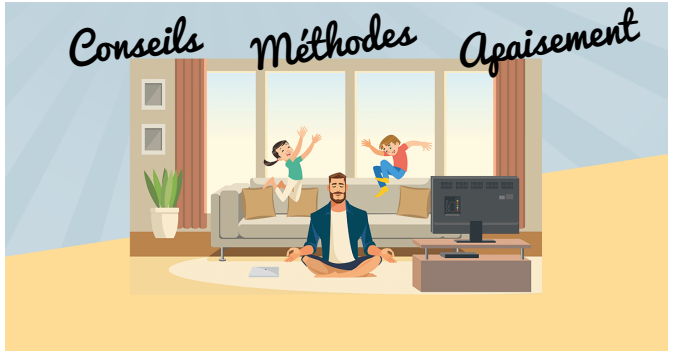

Transport possible au départ de chaque Centre Social sur Inscription

Centre Social
Chaumard
Alligny-en-Morvan
Glen-Sur-Cure
Gouloux
Montsauche-Les Settons
Moux-en-Morvan
Planchez
Ouroux-en-Morvan
Saint Brisson
Saint Agnan

Centre Social Et Médico-Social Du Haut Morvan

Centre Social Intercommunal des Portes du Morvan

Spectacle
"Des Clics et Décroche!"
Mardi 20 Octobre 2020
Salle Culturelle de Lormes
18h30-20h30

Présentation de l'impact des écrans sur le développement de l'enfant
Vendredi 6 Novembre 2020
Maison de la Solidarité de Château-Chinon
18h30-20h30

Ateliers Mission Numérique 18h-19h30
24 Novembre - Mission Numérique de Lormes
25 Novembre - Centre Social de Montsauche-les-Settons
26 Novembre - Maison de la Solidarité de Château-Chinon

Soirée Discut' entre parents
Jeudi 3 Decembre 2020
Centre Social de Montsauche-les-Settons
18h30-20h30

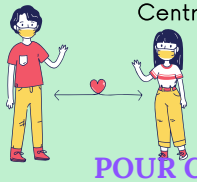

POUR CONTACTER LES REFERENTES FAMILLE DES CENTRES SOCIAUX

Château-Chinon : Morgane Rique 03 86 85 10 95
Lormes : Marie Ducrot 03 86 22 85 47
Montsauche-les-Settons : Annabelle Loriot 03 86 84 52 52

ALLOCATIONS FAMILIALES Caf de la Nièvre · nea58 · l'Atelier des Parents · santé famille retraite services · MORVAN sommets & grands lacs

Les Centres Sociaux de Château-Chinon, Montsauche-les-Settons et Lormes, vous proposent cette année, différentes actions à destination des enfants, des jeunes et des parents, sur une thématique qui nous concerne tous...celle des écrans !
L'objectif n'étant pas l'anti-technologie mais plutôt, Comment vivre avec au quotidien ?

Parents - Enfants

LE MOIS DES ECRANS

ATELIERS GRATUITS SUR INSCRIPTION

Prévenir les conflits et ruptures familiales

Dédramatiser l'utilisation des écrans

Vous apportez soutien, repères et outils

La Fée Mandoline

DES CLICS ET DÉCROCHE !

PORT DU MASQUE OBLIGATOIRE

Spectacle pour les adultes et les enfants à partir de 4 ans
Inscription obligatoire
Nombre de places limité

Salle Culturelle de Lormes
Mardi 20 Octobre 2020
18h30 à 20h30
Suivi d'un verre de l'amitié en présence des comédiens si les conditions sanitaires le permettent

Un spectacle où se mêle humour, chansons et comédie, sur un thème qui nous concerne vraiment tous : les enfants... tout autant que les parents. N'est-ce pas ?

Réflexion Bienveillance

Transport possible au départ de chaque Centre Social sur Inscription

Rencontre avec le Docteur Guillaume, Pédopsychiatre, Psychanalyste

Présentation de l'impact des écrans sur le développement de l'enfant

PORT DU MASQUE OBLIGATOIRE

Ouvert aux parents
Inscription obligatoire
Nombre de places limité

Vendredi 6 Novembre 2020
à la Maison de la Solidarité de Château-Chinon
18h30 à 20h30
Suivi d'un verre de l'amitié si les conditions sanitaires le permettent

Réflexion Echanges Non Jugement

Transport possible au départ de chaque Centre Social sur Inscription

Votre enfant commence à naviguer sur internet : vous souhaitez en savoir plus...

"Réseaux sociaux ? Qui a accès aux publications ? A quoi s'expose mon enfant ?"

La Mission Numérique de Lormes intervient sur trois communes pour vous guider dans la "Jungle des réseaux"

PORT DU MASQUE OBLIGATOIRE

Ateliers ouverts aux parents et enfants à partir de 9 ans sur inscription
Nombre de places limité

Mardi 24 Novembre 2020
à la Mission Numérique de Lormes
18h à 19h30

Mercredi 25 Novembre 2020
au Centre social de Montsauche
18h à 19h30

Jeudi 26 Novembre 2020
à Maison de la solidarité de Château-Chinon
18h à 19h30